seine-et-marne.fr
LE DÉPARTEMENT

Médiathèque départementale
de Seine-et-Marne

BÉBÉBUTINE

BÉBÉBUTINE N°24

Découvrez les nouveaux visuels d'Emmanuelle Houdart dans ce numéro !

Créé le: 20/06/2019

Emmanuelle Houdart, Claire Dé, etc. : favoriser l'éveil artistique et culturel dès la naissance

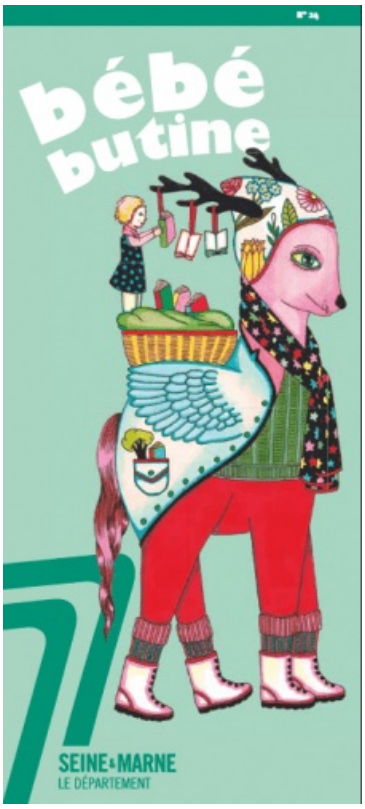

seine-et-marne.fr
LE DÉPARTEMENT

URL de la page : https://mediatheque.seine-et-marne.fr/fr/actualites/bebebutine-ndeg24

Dans ce numéro, élaboré grâce aux contributions de bibliothécaires, acteurs du champ social, de la petite enfance et de l'Éducation nationale seine-et-marnais, vous trouverez :

- une sélection d'albums pour les tout-petits,
- une sélection de cd et dvd à découvrir en famille,
- des documents destinés aux parents et aux éducateurs.
- un article sur l'interculturel, axe Premières Pages du Département, par**Deborah CAIRA**, doctorante en sciences du langage à l'université de Rouen – Normandie, professeure des écoles et animatrice d'un atelier sociolinguistique auprès d'adultes migrants,
- un article prévenant des risques de l'usage des écrans par les tout-petits,
- un échange avec **Anne-Marie Marques**, responsable de **Les arrosoirs (compagnie)**, artiste investie, par ses spectacles, dans l'éveil culturel des tout-petits,
- un article sur **Claire Dé**, photographe plasticienne invitée de la matinale de la petite enfance du 28 mai 2019,
- un article sur **Emmanuelle Houdart**, géniale illustratrice qui nous fait l'honneur d'illustrer Bébébutine.

TÉLÉCHARGER

bebebutine 24 **PDF - 1.17 Mo** (/sites/mediatheque.seine-et-marne.fr/files/media/downloads/bebe_butine24_version-bat_1.pdf)